

Musterauswertung 2002
Modul 10/2: Carotis-Rekonstruktion

Basisauswertung

Teilnehmende Krankenhäuser : nn
Datensatzversion: 2002 5.0.1
Datenbankstand: 01. Januar 2003

Basisdaten

	Gesamt 2002	
	Anzahl	%*
Anzahl importierter Datensätze		
1. Quartal	0	0
2. Quartal	0	0
3. Quartal	0	0
4. Quartal	0	0
Gesamt	0	0

Behandlungszeiten

	Gesamt 2002	
	Anzahl	%*
Präoperativer Aufenthalt (in Tagen)		
gültige Angaben	0	
Median	0	
Mittelwert	0	
Postoperativer Aufenthalt (in Tagen)		
gültige Angaben	0	
Median	0	
Mittelwert	0	
Stationäre Aufenthaltsdauer (in Tagen)		
gültige Angaben	0	
Median	0	
Mittelwert	0	

* **Kommentar:** Die Prozentzahlen der Basisauswertung beziehen sich immer auf alle Fälle, sofern kein anderer Nenner angegeben ist.

Diagnosen

	Gesamt 2002		
	ICD	Anzahl	%
Entlassungs-/Verlegungsdiagnose			
Liste der 8 häufigsten Angaben			
		0	0
		0	0
		0	0
		0	0
		0	0
		0	0
		0	0
		0	0

* Grundgesamtheit ist die Anzahl der Nennungen

Verteilung der Operationstechniken

	Gesamt 2002		
	OPS	Anzahl	%
Liste der 5 häufigsten Angaben			
		0	0
		0	0
		0	0
		0	0
		0	0

* Grundgesamtheit ist die Anzahl der Nennungen

Verteilung der Operationstechnik (Gesamt 2002)

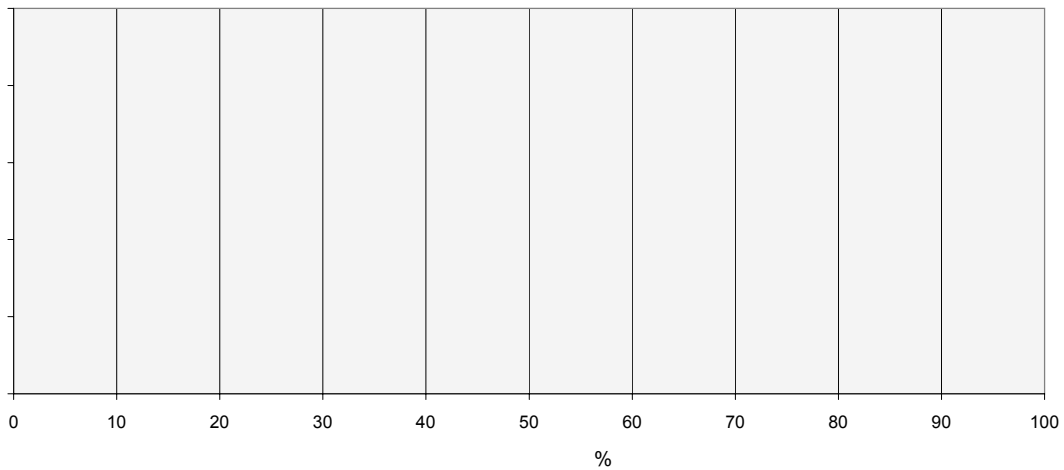

Patienten

	Gesamt 2002	
	Anzahl	%
Altersverteilung (in Jahren)		
gültige Angaben	0	
< 20	0 / 0	0
20 - 39	0 / 0	0
40 - 59	0 / 0	0
60 - 69	0 / 0	0
70 - 79	0 / 0	0
80 - 89	0 / 0	0
>= 90	0 / 0	0
Alter (Jahre)		
Anzahl der Patienten	0	
Median	0	
Mittelwert	0	
Geschlecht		
männlich	0	0
weiblich	0	0
Einstufung nach ASA-Klassifikation		
1: normaler, ansonsten gesunder Patient	0	0
2: mit leichter Allgemeinerkrankung	0	0
3: mit schwerer Allgemeinerkrankung und Leistungseinschränkung	0	0
4: mit inaktivierender Allgemeinerkrankung, ständige Lebensbedrohung	0	0
5: moribunder Patient	0	0

Verteilung der Einstufung nach ASA-Klassifikation

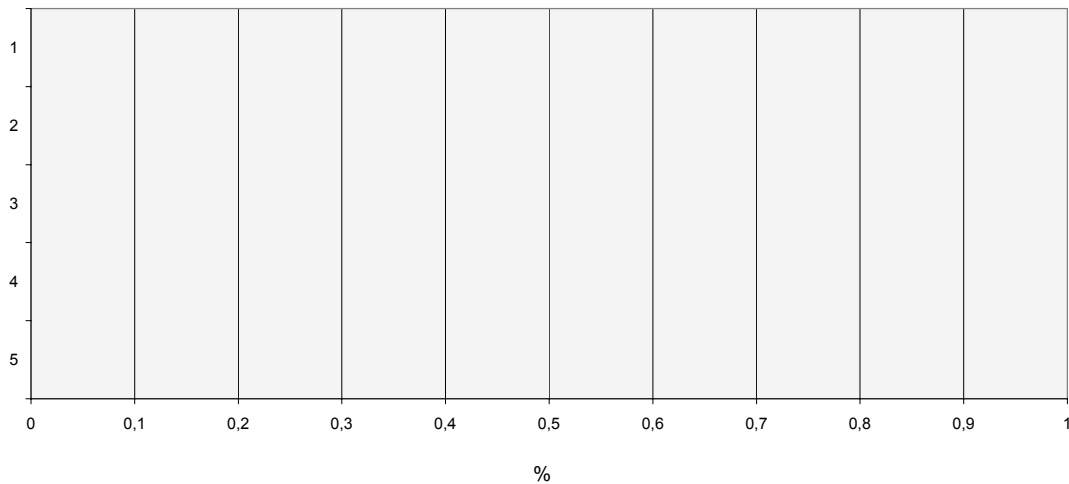

Klinische Diagnostik / zu operierende Carotisläsion

	Gesamt 2002	
	Anzahl	%
Anzahl gültige Datensätze	0	0
Zu operierende Seite		
rechts	0	0
links	0	0
Asymptomatische Carotisläsion	0 / 0	0
Symptomatische Carotisläsion	0 / 0	0
davon		
Doppelnennungen in den Feldern: Symptomatische Carotisläsion/elektiv <u>und</u> Symptomatische Carotisläsion/Notfall	0 / 0	0
Symptomatische Carotisläsion/elektiv (ohne Doppelnennungen in den Feldern: Symptomatische Carotisläsion/elektiv <u>und</u> Symptomatische Carotisläsion/Notfall)	0 / 0	0
Amaurosis fugax ipsilateral	0 / 0	0
Ipsilateral Hemisphären TIA	0 / 0	0
Apoplex mit Rankin 0-5	0 / 0	0
Sonstige	0 / 0	0
Wenn elektiv: Zeitraum letztes Ereignis bis zur Operation (in Tagen)		
gültige Angaben	0	
Median	0	
Minimum - Mittelwert - Maximum	0 0	0
Symptomatische Carotisläsion/Notfall (ohne Doppelnennungen in den Feldern: Symptomatische Carotisläsion/elektiv <u>und</u> Symptomatische Carotisläsion/Notfall)	0 / 0	0
Crescendo - TIA	0 / 0	0
Akuter / progredienter Apoplex	0 / 0	0
Sonstige	0 / 0	0
Schweregrad der Behinderung		
Rankin 0	0	0
Rankin 1	0	0
Rankin 2	0	0
Rankin 3	0	0
Rankin 4	0	0
Rankin 5	0	0
Präoperative fachneurologische Untersuchung	0	0

Apparative Diagnostik

	Gesamt 2002	
	Anzahl	%
Duplexsonographie	0	0
Transkranielle Doppler- oder Duplexsonographie	0	0
Intravenöse digitale Subtraktionsangiographie	0	0
Intraarterielle digitale Subtraktionsangiographie	0	0
Spiral-CT Angiographie	0	0
Magnetresonanztomographie	0	0
Craniale Computertomographie	0	0
Craniale Magnetresonanztomographie	0	0
Morphologischer Befund der operierten Hemisphäre		
Anzahl der Patienten	0 / 0	0
(Mehrfachnennungen möglich)		
Unauffällig + weitere Angabe eines patholog. morpholog. Befundes*	0 / 0	0
Unauffällig	0 / 0	0
Lacunärer Infarkt/Mikroangiopathie ¹	0 / 0	0
Hämodynamischer Infarkt ¹	0 / 0	0
Territorialer Infarkt ¹	0 / 0	0
Morphologischer Befund der kontralateralen Hemisphäre		
Anzahl der Patienten	0 / 0	0
(Mehrfachnennungen möglich)		
Unauffällig + weitere pathologische Angabe*	0 / 0	0
Unauffällig + keine weitere pathologische Angabe	0 / 0	0
Lacunärer Infarkt/Mikroangiopathie ¹	0 / 0	0
Hämodynamischer Infarkt ¹	0 / 0	0
Territorialer Infarkt ¹	0 / 0	0
Stenosegrad operierte Seite (%) (NASCET)		
gültige Angaben	0	
Median	0	
Mittelwert	0	
Stenosegrad kontralaterale Seite (%) (NASCET)		
gültige Angaben	0	
Median	0	
Mittelwert	0	

*Doppelnennungen sind durch Mehrfachangaben unter "Morphologischer Befund rechte/linke Hemisphäre" entstanden (sowohl Eintrag "Unauffällig" als auch Eintrag eines pathologischen Befundes)

¹ ohne Angabe "unauffällig"

Apparative Diagnostik (Fortsetzung)

		Gesamt 2002	
		Anzahl	%
Verwendetes Kriterium			
NASCET		0	0
ECST		0	0
Ultraschall (DEGUM)		0	0
Exulcerierende Plaques ohne relevante Stenose			
operierte Seite		0 / 0	0
kontralaterale Seite		0 / 0	0
beidseits		0 / 0	0
Sonstige Carotisläsionen der zu operierenden Seite			
Anzahl der Patienten		0 / 0	0
davon	Exulcerierende Plaques	0 / 0	0
	Aneurysma	0 / 0	0
	Symptomatisches Coiling	0 / 0	0
	Mehretagenläsion	0 / 0	0
	Sonstige	0 / 0	0

Operation

	Gesamt 2002	
	Anzahl	%
Medikamentöse Thromboseprophylaxe	0	0
Art der Anästhesie		
Allgemeinanästhesie	0	0
Loco-Regionalanästhesie	0	0
Dauer des Eingriffs		
Schnitt-Nahtzeit (in Minuten)		
gültige Angaben	0	
Median	0	
Mittelwert	0	
Rezidiveingriff	0	0
Shunteinlage	0	0
Konventionelle TEA mit Patch		
nein	0	0
Vene	0	0
PTFE	0	0
Polyurethan	0	0
Dacron	0	0
Sonstige	0	0
Eversions-TEA		
nein	0	0
ja	0	0
Carotis-Interponat		
nein	0	0
Vene	0	0
PTFE	0	0
Dacron	0	0
Sonstige	0	0
Sonstige Operationsverfahren		
Nein	0	0
Externa-Plastik	0	0
Carotido-carotidaler Bypass	0	0
Sonstige	0	0
Zusätzliche intraoperative Maßnahmen		
Anzahl der Patienten	0 / 0	0
Angioplastie	0 / 0	0
Stent	0 / 0	0
Lyse	0 / 0	0
Sonstige	0 / 0	0
Neuro-Monitoring	0	0
Wenn ja:		
SEP	0 / 0	0
EEG	0 / 0	0
Oxymetrie	0 / 0	0
Sonstige	0 / 0	0

	Gesamt 2002	
	Anzahl	%
Intraoperative Kontrolle		
nein	0	0
Sonographie	0	0
Angiographie	0	0
Angioskopie	0	0
Sonstige	0	0
Simultaneingriff		
nein	0	0
Aorto-coronarer Bypass	0	0
Periphere arterielle Rekonstruktion	0	0
Aortenrekonstruktion	0	0
Sonstige	0	0
Zweit-OP im gleichen stat. Aufenthalt		
nein	0	0
Aorto-coronarer Bypass	0	0
Periphere arterielle Rekonstruktion	0	0
Aortenrekonstruktion	0	0
Operation der kontralateralen Arteria carotis interna	0	0
Sonstige	0	0

Verlauf

	Gesamt 2002	
	Anzahl	%
Postoperative Kontrolle der Strombahn		
Anzahl der Patienten	0 / 0	0
Doppler/Duplex	0 / 0	0
Angiographie	0 / 0	0
Sonstige	0 / 0	0
Postoperative fachneurologische Untersuchung		
	0	0
Neurolog. Defizit bis zur Entlassung		
nein	0	0
TIA	0	0
Perioperativer Schlaganfall	0	0
Wenn Neurolog. Defizit = Perioperativer Schlaganfall:		
Schweregrad des neurolog. Defizits bei Entlassung		
Rankin 0	0 / 0	0
Rankin 1	0 / 0	0
Rankin 2	0 / 0	0
Rankin 3	0 / 0	0
Rankin 4	0 / 0	0
Rankin 5	0 / 0	0
Rankin 6	0 / 0	0
CT- oder MRT-morphologischer Befund (Mehrfachnennung möglich)		
Unauffällig und weitere Befundangaben	0	0
Untersuchung nicht durchgeführt	0	0
Unauffällig	0	0
Ischämischer Territorialinfarkt	0	0
Hämodynamischer Infarkt	0	0
Parenchymatöse Blutung	0	0
Sonstige	0	0
Lokale Komplikationen		
Anzahl der Patienten	0 / 0	0
OP-pflichtige Nachblutung	0 / 0	0
Periphere Nervenläsion (N. hypoglossus, N. facialis, N. laryngeus recurrens)	0 / 0	0
Carotisverschluss	0 / 0	0
Wundinfektion/ Abszessbildung	0 / 0	0
Sonstige	0 / 0	0
Allgemeine behandlungsbedürftige postoperative Komplikationen		
Anzahl der Pat. mit mind. einer Komplik.	0 / 0	0
Kardiovaskuläre Komplikationen (Dekompensierte Herzinsuffizienz, schwere Herzrhythmusstörungen, Herzinfarkt)	0 / 0	0
Tiefe Bein-/ Beckenvenenthrombose	0 / 0	0
Pulmonale Komplikationen (Lungenembolie, Pneumonie)	0 / 0	0
Sonstige	0 / 0	0

Entlassung

	Gesamt 2002	
	Anzahl	%
Entlassungsgrund		
01: Entlassung nach Hause	0	0
06: Verlegung in ein anderes Krankenhaus	0	0
07: Tod	0	0
09: Verlegung in Reha-Klinik	0	0
10: Verlegung in Pflegeeinrichtung	0	0
99: Sonstiges	0	0
Tod im Zusammenh. mit d. dokumentierten Sonderentgelt oder der zugrundeliegenden Erkrankung	0	0
Wenn Entlassungsgrund = Tod: Sektion erfolgt	0 / 0	0